

## Estadística de Incapacidades 2015

Mes	Cantidad
Enero	1.021
Febrero	4.823
Marzo	6.791
Abril	6.992
Mayo	7.595
Junio	8.769
Julio	5.123
Agosto	7.603
Setiembre	7.982
Octubre	6.510
Noviembre	7.275
Diciembre	2.250
<b>Total Doc. Recibidos</b>	<b>72.734</b>

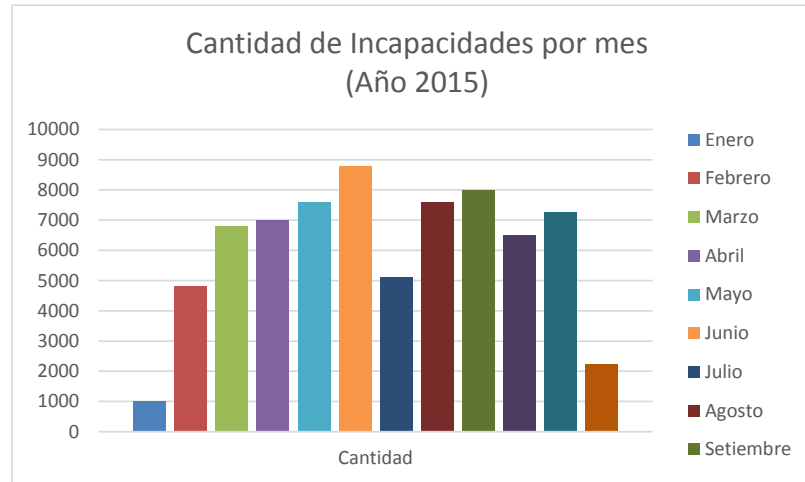

MES	1 A 3 Días	4 a 15 Días	16 a 30 Días	31 Días o más
Enero	307	230	239	245
Febrero	2.658	1.142	626	397
Marzo	4.386	1.478	586	341
Abril	4.313	1.651	673	355
Mayo	4.721	1.775	670	429
Junio	5.447	2.240	732	350
Julio	2.849	1.197	647	430
Agosto	4.399	1.920	751	533
Septiembre	4.824	1.967	811	380
Octubre	3.785	1.540	748	437
Noviembre	4.430	1.734	782	329
Diciembre	1.310	584	146	210
<b>Total</b>	<b>43.429</b>	<b>17.458</b>	<b>7.411</b>	<b>4.436</b>

Fuente: INTEGRA2

**72.734**

