

Colegio Técnico Profesional Barrio Irvin

“Búscame”



Contexto Escolar

Ubicación geográfica

Características del
entorno



Características de
la matrícula

Principales problemáticas

Antecedentes

Situación	2015	2016	2017
Exclusión escolar	7,60	4,13	2,14
Aprobación	70,24	78,53	
Rendimiento en PN	10,34	48,48	52,5
Rendimiento en ET	30	51,5	57,5



Objetivo general:

Promover la permanencia exitosa de los estudiantes en el Colegio Técnico Profesional Barrio Irvin, mediante la aplicación de la estrategia institucional "Búscame".

Objetivos específicos:

- Detectar de forma eficaz y eficiente las situaciones de riesgo.
- Promover la convivencia de la comunidad educativa en general.
- Sistematizar los procesos llevados a cabo para la permanencia exitosa en el centro educativo.
- Reducir la exclusión escolar.
- Mejorar rendimiento académico en todos los niveles, bachillerato y prueba de especialidades técnicas.

Metodología utilizada para la integración de “Búscame”

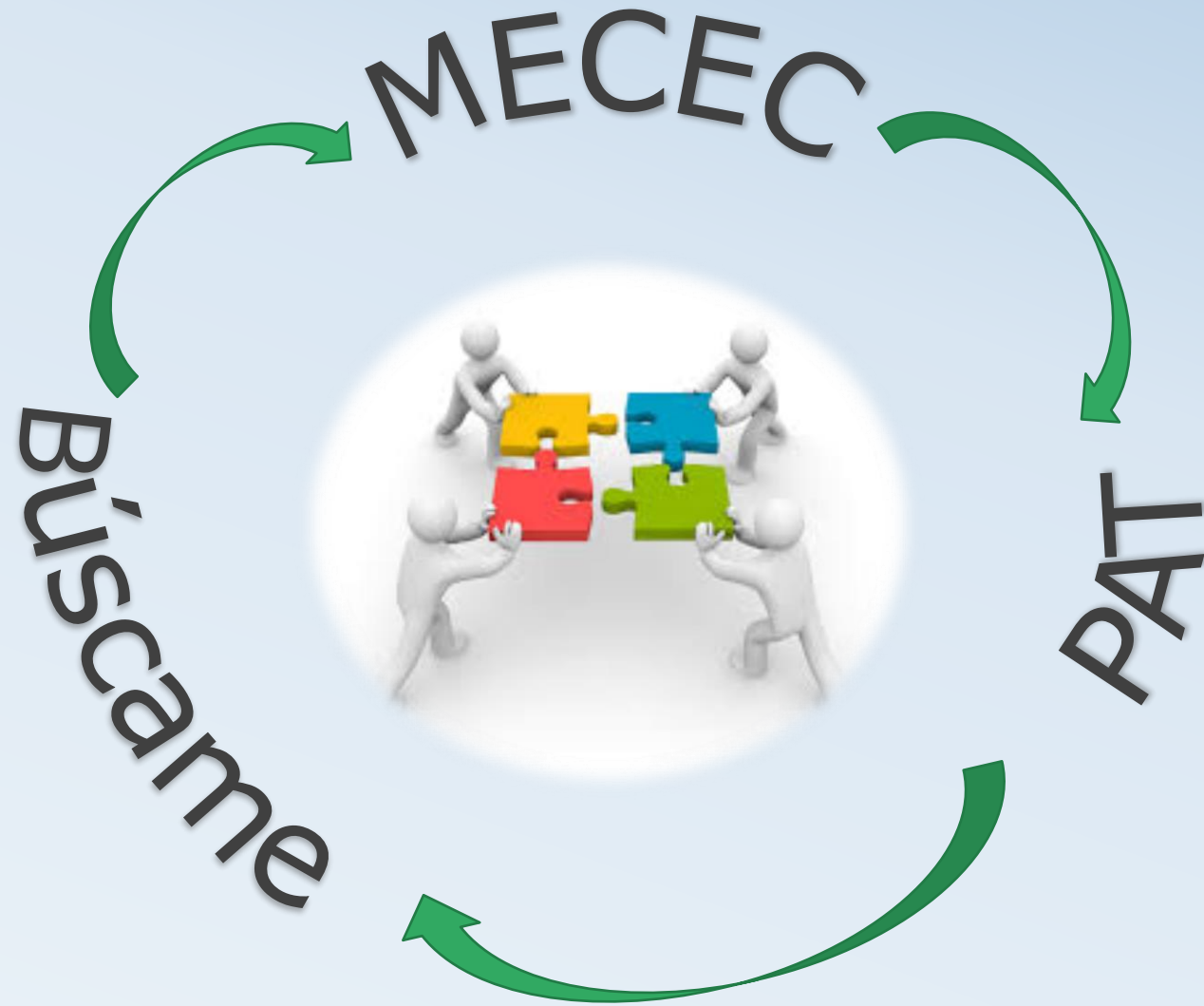

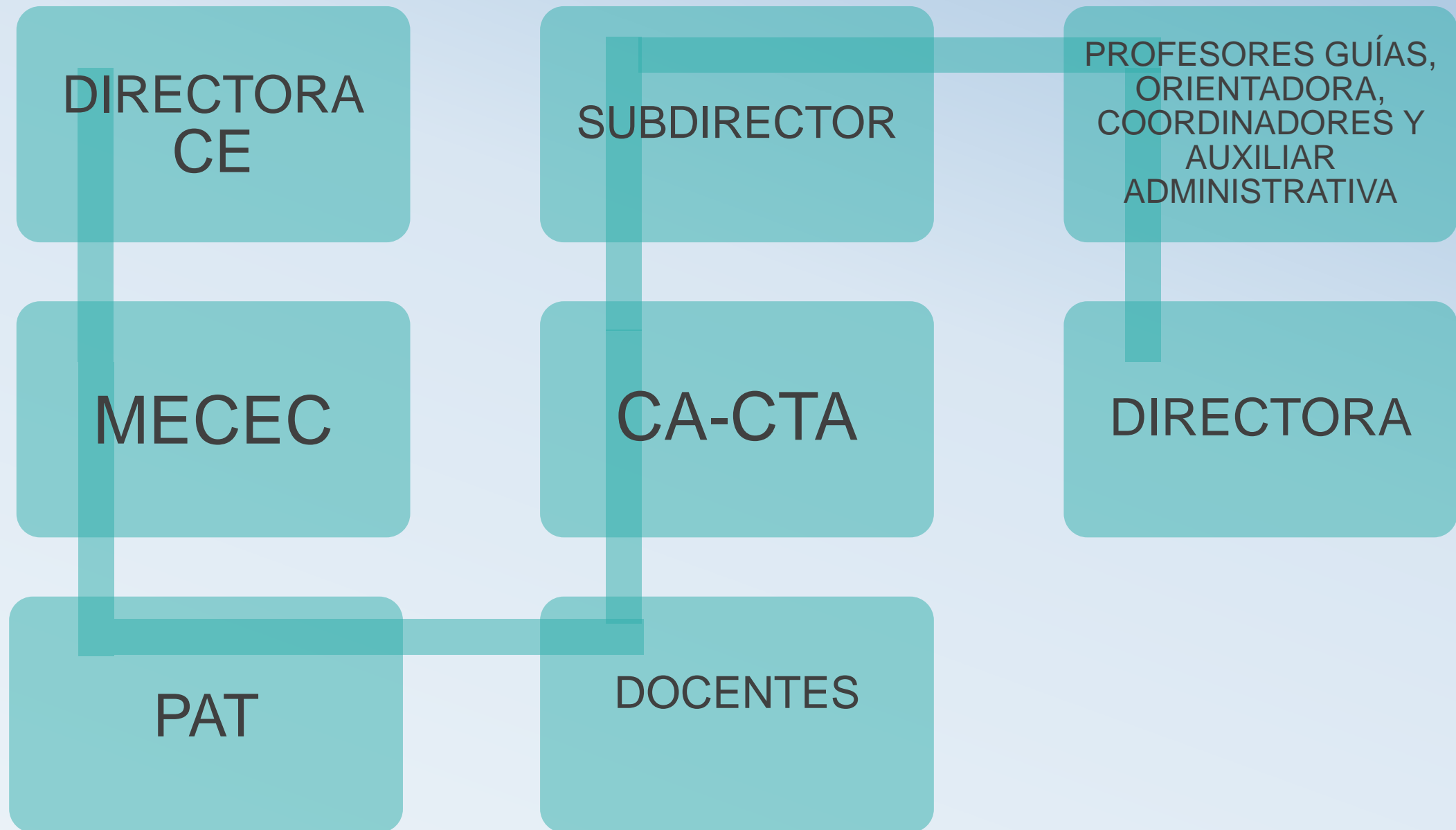

Herramientas & Procesos de implementación

Permanencia

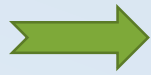

Alerta Temprana &
Resumen Búscame



Herramientas & Procesos de implementación

Permanencia

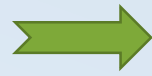

Alerta Temprana & Resumen Búscame



Rendimiento Académico

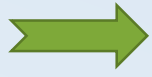

Encuesta Google forms (link)

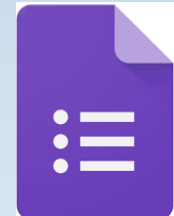

Herramientas & Procesos de implementación

Permanencia

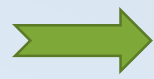

Alerta Temprana & Resumen Búscame



Rendimiento Académico



Encuesta Google forms (link)

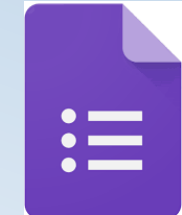

Ausentismo



SIGCE-PIAD & Dropbox



Herramientas & Procesos de implementación

Permanencia

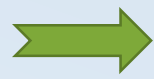

Alerta Temprana & Resumen Búscame



Rendimiento Académico



Encuesta Google forms (link)

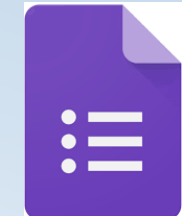

Ausentismo



SIGCE-PIAD & Dropbox



Convivencia



Apoyo tutores exitosos



Análisis y descripción de resultados

Sentido de pertenencia

Disminución de exclusión escolar a 2,14%

Mayor compromiso



Mejor rendimiento académico en PN

Búscame 100%

Participaciones exitosas

BAE



Limitaciones

Infraestructura



**Falta de
compromiso**



Poco interés



**Actividades
curriculares**



**Entorno
socioeconómico**



**Riesgos
naturales**

Mantener la tasa de exclusión por debajo de los porcentajes obtenidos

Superar el rendimiento en pruebas nacionales y especialidades técnicas

Reducir el ausentismo escolar

Superar la promoción general





El trabajo en equipo es la habilidad para trabajar juntos hacia una visión común. Es el combustible que permite a la gente común conseguir resultados poco comunes-Andrew Carnegie.

